

# CRYSTAL

# GREEN

*“Creating sustainable fabrics  
for a sustainable World”*

BEPPE TEX Srl  
GRUPPO TRONCONI



Via Opifici Valle, 6  
21054 Fagnano Olona (Va)  
Tel. +39 0331 614 025  
Fax. +39 0331 614341  
info@bepPETEX.it



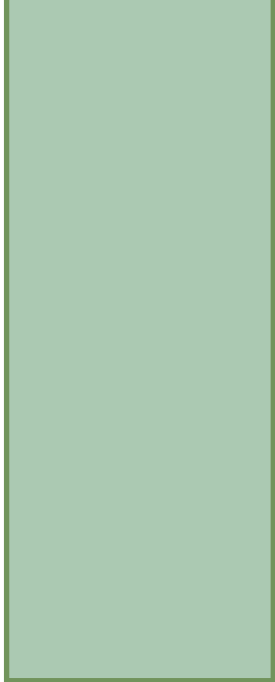

THERE IS  
NO  
DIFFERENCE

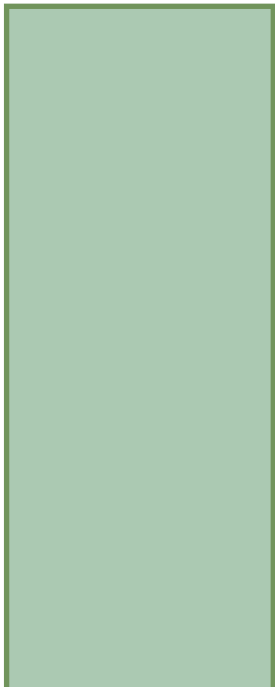



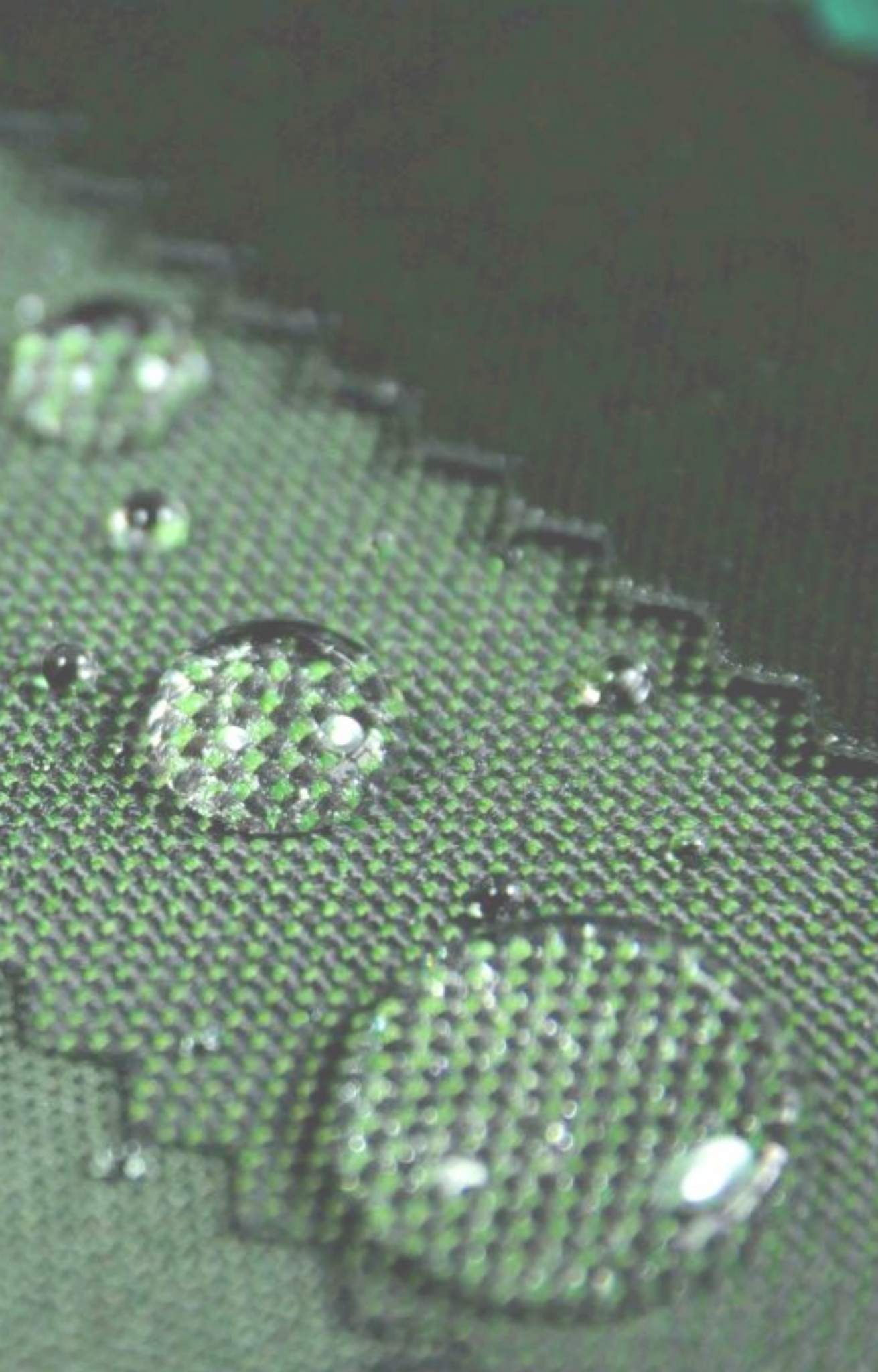

# Cos'è?

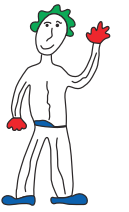

Crystal Green rappresenta l'innovativa applicazione proposta da Beppetex sui propri tessuti.

E' un prodotto a base di acqua senza composti organici volatili aggiunti (COV=0), il che lo rende **100% NATURALE**

Si tratta di un nano-strato di 100nm (1/500 di un capello umano), impercettibile alla vista e al tatto.

La sua applicazione sui tessuti garantisce molteplici caratteristiche e performance.





ONE  
FINISHING  
ONE  
SOLUTION  
MORE  
THAN ONE  
PERFORMANCE

# Performance

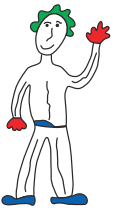

## ▶ IDRO REPELLENZA

## ▶ OLEO REPELLENZA

Lo strato naturale rende le fibre iperfobiche (idro + oleo fobiche)

## ▶ ANTIBATTERICA

Riduce sostanzialmente la proliferazione batterica, migliorando l'igiene.

## ▶ ALTA TRASPIRABILITÀ

È un reticolo cristallino e non un filmante, pertanto mantiene completa traspirabilità

## ▶ NO PILLING

Riduce l'attrito tra le fibre rendendole più lisce e prevenendo l'infeltrimento e il pilling





ONE  
FINISHING  
ONE  
SOLUTION  
MORE  
THAN ONE  
PERFORMANCE

▶ **RESISTENZA AI LAVAGGI**

- lavaggi a mano
- lavaggi a secco
- fino a 20 lavaggi domestici con aggiunta di catalizzatori appositi

▶ **IMPATTO ECOLOGICO NULLO**

Conforme alle normative contro PFC, PFOA, PFAS

▶ **FACILITÀ DI RIMOZIONE DELLE MACCHIE**

Riduce l'aderenza dello sporco e degli agenti inquinanti, facilitando la pulizia

▶ **ADATTO AL CONTATTO CON LA PELLE E GLI ALIMENTI**

Crystal green supera tutte le norme di biocompatibilità.

▶ **RESISTENZA ALLE MUFFE**



COOPERATION

IS

OUR

POWER

# Cooperazione

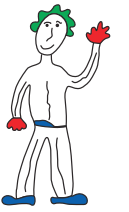

Il progetto Crystal Green di Beppetex è nato da un'importante collaborazione che vede coinvolti altri due soggetti. In primis la controllata **Gaspare Tronconi Industriale Srl**, in secondo luogo un'importante società internazionale che da anni opera nel settore delle nanotecnologie.

Tutte le applicazioni proposte da Beppetex infatti, sono svolte presso lo stabilimento di proprietà situato a Fagnano Olona (VA).

Questo permette all'azienda di aver un maggior controllo su tutti i processi di nobilitazione e garantisce al cliente finale un miglior servizio in termini di tracciabilità delle lavorazioni svolte sui tessuti.